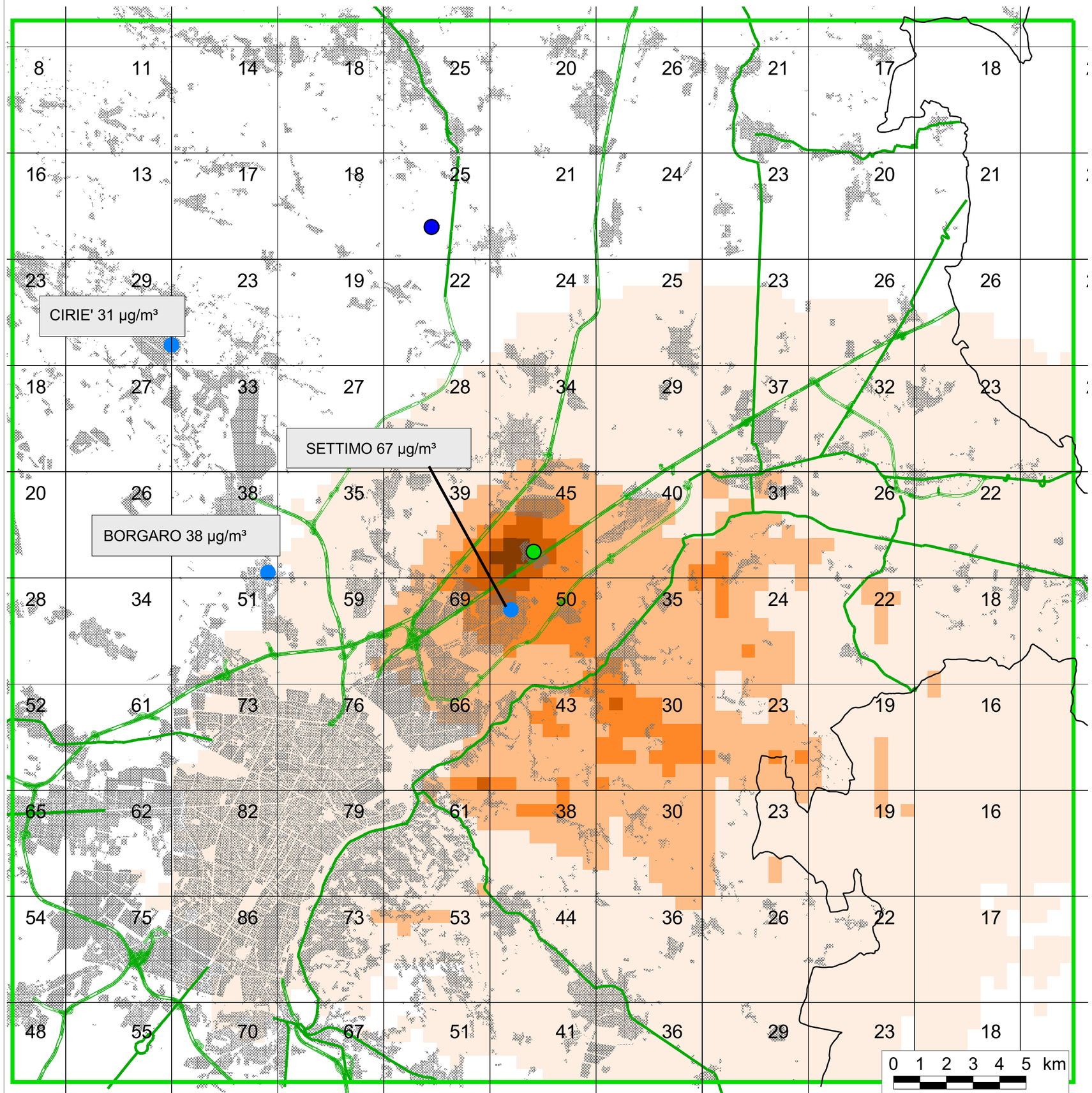

Area di studio di Settimo

Fondo ambientale di NO2 anno 2005:
Concentrazioni medie annuali [µg/m³]
Studio modellistico di ARPA Piemonte

Centraline di misura NO2

Siti Termovalorizzatore

SETTIMO RIVAROLO

Concentrazioni medie annuali di NOx immesse dal termovalorizzatore [µg/m³]

0.2 - 0.6
0.6 - 1
1 - 1.4
1.4 - 2
2 - 2.34

Urbanizzato

Viabilità

Autostrade
Superstrade
Strade statali

Limite Provincia di Torino

TAV 5.15 - IMPATTO CUMULATO DEL TERMOVALORIZZATORE
IMMISSIONI DEL TERMOVALORIZZARORE, MEDIE ANNUALI DEGLI NOx - SPRAY 3
FONDO AMBIENTALE, MEDIE ANNUALI NO2 - SITO 3 - SETTIMO (Scala 1:150.000)